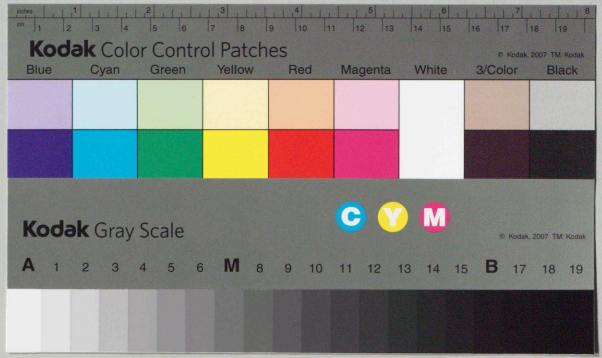
Kodak Color Control Patches
© Kodak, 2007 TM: Kodak
Blue
Cyan
Green
Yellow
Red
Magenta
White
3/Color
Black
Kodak Gray Scale
C
Y
M
© Kodak, 2007 TM: Kodak
A 1 2 3 4 5 6 M 8 9 10 11 12 13 14 15 B 17 18 19

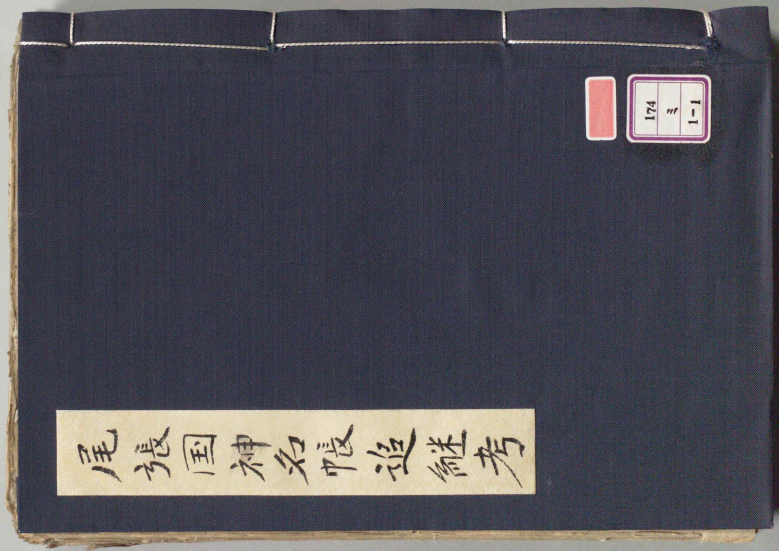
174
3
1-1

七州之内
春日部郡 春日井郡

尾張國神名帳進繼考

四

第
数
数費 第二一号
調製年月日 昭和 年 月 日
品目
備付場所

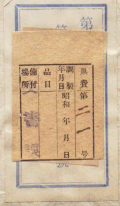

春日部郡　中世之或記春日部今書春日井部与井通又今合山田郡為一

神名式所載十二座並小

非多神社

平江神社

外山神社

愛知県文化会館
昭33.7.30 購
35054

片山神社
訓原神社
牟都志神社
味銃神社
物部神社
伊多波刀神社
高牟神社

内内神社
多氣神社

多蘆神社

凶凶神社

從三位非多天神 非一作昇或作樋多一作田

味岡庄林村 有称昇田地

○按伊勢国飯野郡意非田神社同之

欤 飯野祖也 と集説にいへるとり

○地名考云平田村天神[illegible]

○屋敷者安駅[illegible]屋敷[illegible]出張[illegible]界田宮
とあるも是れ

○林村三明神[illegible]林[illegible]社[illegible]コマ犬の古きもあり
此山[illegible]あの[illegible]二丁斗り[illegible]
社[illegible]あり[illegible]あらの[illegible]ヒタと
唱し此外[illegible]と[illegible]なし[illegible]正生が
此社ハ二ノ宮の別宮三明神なんかといひ
此社ハ二ノ宮[illegible]ハ山道人[illegible]山を[illegible]
此[illegible]いらうく[illegible]
おもはれ[illegible]とヒタといふ地名あるは
○比良村天神天文の棟札に非良村[illegible]非多神[illegible]
[illegible]

此[illegible]春日郡に[illegible]地[illegible]
○正生[illegible]平田村天神社地一畝あまり[illegible]
ありて小祠[illegible]ハ二丁斗り[illegible]
ありて今[illegible]棟札[illegible]
扉の内に[illegible]天神と記[illegible]此社[illegible]
[illegible]と[illegible]あるへき[illegible]社[illegible]
非多神社と[illegible]旧[illegible]
いしへ光明[illegible]光明[illegible]旧址[illegible]
[illegible]の[illegible]旧址[illegible]
又[illegible]棟札[illegible]
[illegible]非多[illegible]
[illegible]

又シロノ切の氏神十門九ヶ所 [illegible]
八幡この二社もよく〳〵 [illegible]
右の天神ハ [illegible]

從三位宇江天神 宇一作守 一作奥江

○ 地名考云 三剛村 [illegible]
[illegible]
[illegible]
[illegible]
[illegible]
○ 庭雅志云 [illegible]
宇江の山と [illegible]
山[illegible]
[illegible]

又 [illegible]建立云々永正十四年云々平止村云々
是も永正十四年云々ハ古きものゝ云々平止村云々
[illegible]

又 云々永享紀十二年云々平止邑
是も[illegible]ハ[illegible]
[illegible]

又 寛文九年云々下大止村云々
是ハ正しく[illegible]
○ 比良村ゴンゲン社を平江神社ことゝいふ社號ハ大江神社[illegible]
[illegible]

春日部郡ニ属ハ[illegible]

從三位外山天神

味岡庄北外山村

○無號ニ六所明神ト稱ヘシト見ヘシ

○府志云在北外山今稱神明祀國常立尊
國狹槌尊豊斟渟尊云々往昔有神祠六區
須今門在三區

○地名考云當外山天神の宮則是也へし
無號ニ祠外山六所明神とあるは誤也
へし 神事者の間口 往昔社祠六區ありが

今三區あるゆゑ海道鎮にあるを今神明と
唯有道夏ハ三區を云ふ事なるべし

○小野山村神明ハ右に正せりいへるかゆし今
御道命右ニ一ヶ所又村民ヨミくしに分て
あるゆしをハ大山さくら井横井山合せ
をなりあり多和の時にをなりて武門外山
神社云ことゝかきしを幟を立るその門横井
山の中ハ

武門外山神社
三十番神社

めけ幟を立且さくら井山[illegible]の中ハ神社の神州ハ
立て小祠まで所をきへ事ゆゑ三十番神又七ゆん
如しんハ大きくして正面に社あり今ハ
先代の書なりしを

○南外山岩成天神 又岩形天神 近村にてハ南外山の
中武社ことゝ神体ハ七八寸の岩にて人々
人家あるをなしいましハの社地なりしと思ふ
地形に是もくそしくなれの書なりしを

小山書上
小牧後所ニ云ヘ

由紀畫

外山神社從古俗民称六所神明宮
按物部氏祖饒速命也如何者人皇
最初神武天皇御宇速命和剣磯
城上縣住鵜村大古以降鵜字作外山矣
和剣式上郡有外
山村猶又真弓陵式有
上郡外山村之陵

饒速日命所載諸陵式也

御[illegible]

慶應四年辰巳月

春日[illegible]村

物部神社[illegible]

[illegible]

宮緒[illegible]

小小牧

御陣屋

從三位片山天神

味岡庄牛山村

○按伊豆國阿茶都加多比咩命神社

日本紀曰大山祇女神吾田洋姫生

火明命是尾張連等始祖也云々片

与吾田言通と無統[illegible]

○府志云在村中村今称八幡[illegible]

○地名志曰牛山村の條にある説に此村ハ内山と唱ふるなるべし今牛山と唱ハ利内山の條
説略 和名抄に吉井郡山村とあるも
此内山外山をまゝへく唱ひなるべし 略
今の牛山郡山吉山坂場一の久田少計
なと皆給て山村のんのくらいなるべし
略 [illegible]集説に牛山の熊地高を春日井郡
河山郡社とあるにかりて近年熊地高
を武内郡しといふのゝ為にしたるべし又
同去村中村の條にこの村のハ假高を春日井郡
河山郡社といふのゝ誤なるべし

○屋代志云駄又布云集説にハ片山ハ牛山の
誤字にて牛山村熊地社をれなるよし云
雲根誌云曰片字ハ牛字の誤とあるなるべし
もてる集説及一二本にも見えたれと片山
牛山の誤なれ是ハまことにさるある
へくなりけり

○牛山村ハ只牛ノ字片ノ字似よりしなるよりのみと
見えてさらに不拘なるなり

○青山八級の事ハ社記西古反にある檢林にて大社とも
いふべき社にしけるまカタヤマノ郷といふ字のなる又其
大社なりけんとおもふる字にありたのかし

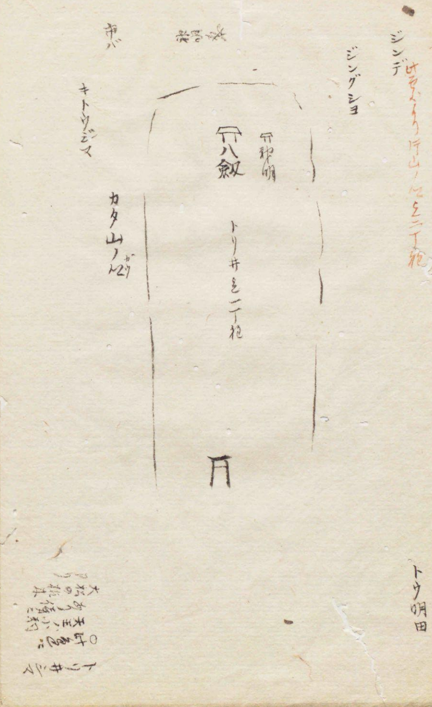

右の神人等望兆云片山神社とせ給へハあれと
證ハなししと撰を華しかと様子ハも片山とも
證ハなそしれ望兆云青山とも號し又ハ山とも
いはしゝ給へしといふ又山王大明神といふも大社
し[redacted]又青塚といふ小山の上にも小祠アリ青ツカ
青ヤマともあるなるへし

○又叶村の中
小屋張田といふ處あり小針村よりハ卅丁も隔
今おしの平山松林の處あり處にありといふ下の田地
の字を屋張田といふこ證屋張神社のある處と云へし

○片倉村いましへ片山村といひしなるへし
この處ハ古へ已改訂ありしかハくはしくハ其後
正しく片山村といひしなるへし叶處春日部郡
片山神社なるへし

從三位訓原天神

山田庄井関村 称栗原天神

今小田井庄山田ハ張カ

○按舊事紀曰尾張佐迷連之子尾張栗原連云々久尓与久利音通と集説

○訂補云今篠城郡外原村白山社[illegible]丹後国久尓原神社和名抄安藝国

言高郡訓覓ハ久留倍木トゆれニヨレハ久留
波良ナルベシ然レハ粟原ニヨシアリ

○府志云白山祠在外原村里老傳云醍醐天皇延長
元年建之然矣社傳按祭名或從三位訓原天祢
不知所在或以為井関村粟原天祢然外原訓原
山多様者迎且領世久遠恐是然不可信斷

○延喜集説と[illegible]

正四位下牟都志天神 一作六師

小田井庄六師村 称白山

○按下総國相馬郡蛟蝎神社和名抄
水神和名美豆知云々美都知与牟
都志語近蓋水神欲或云出雲國嶋
根郡都武自神神社同之名按舊事
紀速飄命云々私曰二説未知孰是

然共風水神面其義近乎 今按小治田連等祖

古見余欲と集説すべしとり

○府志の文ありと書

○地名考集説すとする

從三位味鋺天神 鋺俗作鏡 集説

山田庄味鋺村 称六所明神

○集説廿本ヲ

按物部氏祖味間見命也と集説すべしと

○府志の文ありと書

○地名考集説すとする

○この味鋺村は春日部郡にて山田庄なるべし山田郡に

説とり味鋺山天永寺なる宝物の内古縁記舊記

あるよりしかるべし ある人曰味鋺村天永寺の

○豊陽村八所の社ハ大社ニ[illegible]ことを[illegible]年神社[illegible]
と正[illegible]考へられとすると[illegible]神体ハ[illegible]
[illegible]未敷の小さくなりしかと
安[illegible]村[illegible]の[illegible]社[illegible]石の[illegible]明[illegible]

[illegible]
物部神社之廣前　豊陽村
宝永六己丑年[illegible]　当村　[illegible]
[illegible]
[illegible]人の[illegible]
[illegible]小笠原氏[illegible]の[illegible]
[illegible]

吉光

奉納物部神社願主小笠原監物

右吉光の[illegible]奉納[illegible]
[illegible]
[illegible]
一[illegible]
[illegible]
[illegible]
八月物部神社[illegible]

又社記ありたるを

物部神社

從三位伊多波刀天神 一作板鳩

味岡庄多樂村 祢八幡社

○集説云古板面畫鳩於神處故居号

按石見國多鳩神社同之乎日本紀

曰高皇産靈尊兒火之戸幡姫云々

○府志云々々祀應神天皇鎮地年紀不詳

[illegible]云々

拾遺 アタコ 志田 田孫 天王 [illegible]

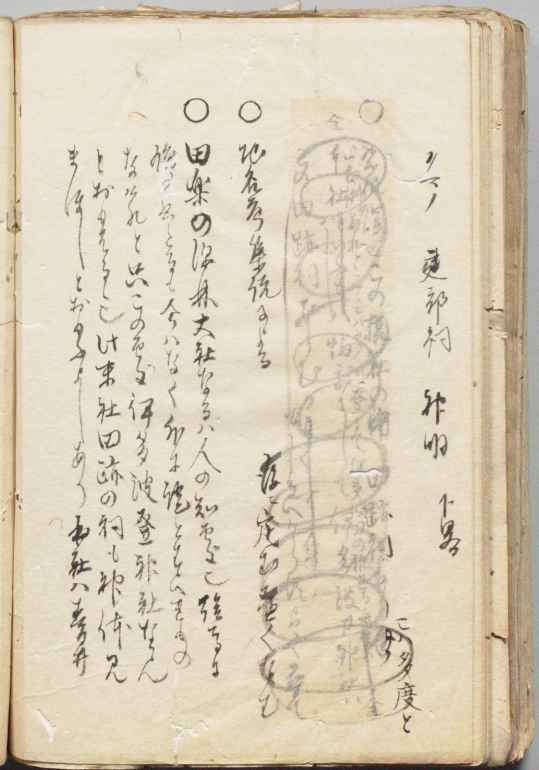

從三位高牟天神 一作高見

○集説云按高皇靈尊欤

○訂補云牟ノ字林本作岸云曰古村ニアリ社地ヲ云ヲ見ノ事ト云フ今白山明神ト云近ノ六村ノ惣社ニ即是ヲ云曰六ノ卜云

○府志云在云曰平村今称白山中是集説以此村為小云巫神社按和名抄曰春日郭郡云苑中世称云曰ノ然則小云國村南苑社

此村今不可尋

○地名考云豊崎村八所明神なるべし
秩父権衛氏在家の石燈籠に八所権現の
文字あり又近年物部神社の旧名を
剛流にて八所はなし

○府志猪川村天神の條に正和二年建て
旧不在地名考云山後移今地天文九年
庚午年[illegible]移る今の地に[illegible]
棠年之とあり[illegible]年一[illegible]とあるは
[illegible]のの[illegible]なるへし

○庄狩名云立野弥[illegible]但し猪名村石山[illegible]の[illegible]
一[illegible]とは今八天神社と称して古き棟札も有て
此社あり[illegible]此社の中[illegible]も[illegible]き傳へあるは
[illegible]社の[illegible]の[illegible]めりしきと地名の[illegible]
[illegible]て[illegible]しおくし

○下[illegible]村稲荷社境内三四丁もあるへし[illegible]
この[illegible]文化十七年[illegible]神社[illegible]あて
[illegible]二年式社の[illegible]も[illegible]文政
中[illegible]年神社と[illegible]あり[illegible]の[illegible]年
しあこて古額一枚あり高年神社と[illegible]
あり細[illegible]文字[illegible]知らし枚八[illegible]の
古[illegible]又棟札永仁[illegible]正和[illegible]長[illegible]化寛
[illegible]の[illegible]の十八[illegible]枚あれと[illegible]けりと[illegible]のなり

板ハ古ヨリ[illegible]数百年[illegible]の物ニ同板も
[illegible]

正三位内々天神一作内津

蓚城庄内津村称妙見社

○集説云尾張守村椙寛平二年熱田
記曰日本武尊還向尾張到蓚城進
食之聞稲種公儀從久米八服策駿
足馳来啓曰稲種公入海亡没日本
武尊乍聞悲泣曰現代々々詮曰依

現哉之詞其地号内津社今録天神
在春日部郡云々是小豊命子建稲
命廟祠也

○府志の文字ニアリ

從三位多氣天神

味岡庄大氣村 称熊野 権現

○集説云大御食都姫歟

○府志云在大氣村 俗熊野権現
祀伊弉冊尊神 名式多氣神社本
即此 從三位多氣天神是也
拙社所ニ有

○[illegible]
多氣ハ[illegible]

皆多氣村といひしをおほけと唱へる例少なけれ
いとおほつかなけれと志るさく古説あらハとて
しるすのミ

○多氣根村といふ 大氣村いまし 太氣又ハ
大氣なともよミまゐるかあらん

○尾張名古屋 大氣（オホケ）を多氣（タケ）まあてたるハいかゞなれ
んとなぞらへこの村いまハ夕ケ村とこそ號

天和二年云々
十二所權現　春日井郡
太氣村
神人加藤[illegible]太夫

又
熊野權現　尾州春日井郡
慶安三年九月　大氣村云々
神主加藤[illegible]

（朱書）村名も[illegible]たけと[illegible]て御大氣となりしなれハ[illegible]

又
享保十二云々
十二所權現　春日井郡味鋺[illegible]
太氣邑太小氏子
神主加藤[illegible]

（朱書）この太小ハ大小の誤なるへし 大も太も同字と心得へく [illegible]誤なりしかなへし

右の外にも太氣と書しるせる物あり 棟十二所の[illegible]
社記云[illegible]太氣の[illegible]
て古社なる事しるへきなれハうつなきに文化三辰年七月

多氣の神社を鎮祭しるし又此社をも
去て余陽と又十二所の別宮あり社地二段
をかり御林図なのなし

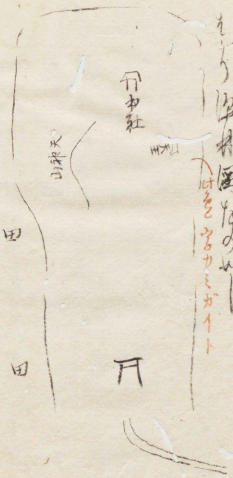

此を宮カミガイト

松木
此里又
十二所の古社地にて今別宮とも云ふ也天神山八式社の古跡
ことや為里又とも神体ある事

國帳所載
式外神社　八座

正三位艫借名神　一体 細借
從三位松原天神
從三位志賀田天神
從三位小高園天神
從三位菅生天神

從三位栗田三所地神

正四位下栗栖地神

正四位下草田地神

正三位艫借名神 一作舳借

○此名考云 [illegible]村野首の入口に石あり其理を
とりあげて云むりし 明神の靈なりなむし
船にと神宮船社は小の鎮にあり 川を鎮て
高さ五ヶ百生殖る樹に艫借夫神 この高を
いかり樹ゆへ

○[illegible]樹美沼玉に号借神社あり 一の社は鞆借
ケ

五三位鹽竈及神 [illegible]

○[illegible]

○[illegible]

從三位松原天神

○府志云三所祠在松原村祀山大祿神右神明左稻田○據社神明祠[illegible]天神祠

○本社[illegible]有古尺什大石名古氣良不動石

○祭祀九月廿九日昔迁神輿於縣嶋社有本社南四丁什又有本業及[illegible]今[illegible]度唯迁神輿於本社西神輿[illegible]而条之而已[illegible]按本國[illegible]春日[illegible]郡有從三位松原天神不知所在原字訓爲本則恐是此祠後世訛之然失社[illegible]不可得詳

○北条考云府志云云諸大明神とも此社なり
[illegible]
[illegible]

○府志屋張志ともに古氣良不動[illegible]
[illegible]昔不合尊をとりしのそと
[illegible]八畧抄にして和奇まんとしより
続修説神祇元慶二年日本記竟宴
彦波瀲武鸕羽昔不合尊
兵部卿本康親王
[illegible]

○

從三位志賀田大神
小田井庄鹿田村 号新宮

○集説云按日本惣風土記五十四曰
薦河國鹿田神社所祭建角御命云
云私曰此社古在熊野庄 康田村元熊野庄也
今者羽簿根 小田井庄 中世今村北移 舊墟存松
樹株 一寛永年中遷立今地称新宮按

天香語山命始降坐紀伊國熊野邑
熊野神庫社 祭此神也 熊野庄号疑依熊野高
倉下命之号 高倉下命香語山命別称 又名手栗彦命
而所称欤香語山命尾張氏太祖神
也

○府南の文字ニアリ

○此名ハ云藤田村ニ大神と唱ヘ云あり是ハ
[illegible]

從三位小高園大神 作
山田庄高田寺村 称白山社

○集説云和名抄春日部高苑云ヒ中
世称高田郷兒屋根命之後云

○此名ハ集説ニ同ス

○屋根ハ云ヒ園ニ云ヒ田ニハ[illegible]
[illegible]

○[illegible]

世林高田郷

○集説云[illegible]春日[illegible]高[illegible]中

山田庄高田香村 田林白

從三位小高園八神

從三位菅生天[illegible] 一作 [illegible]姓

○集説云姓氏録曰菅生朝臣津速魂命三世孫天兒屋根命之後云々

○[illegible]云小[illegible]村宮[illegible]の[illegible]
[illegible]の内なる天神の小社是なるべし
[illegible]曰天神社[illegible]
[illegible]
[illegible]ハ大[illegible]貴命[illegible]

三月堂図也

○ 一説作[illegible]

○ 地名考 集説ニ栗郡三所地郡一ヲ栗田ト云ハ得ニ

○ 旧事記云栗田之社地郡小針村云々大なる栗林ニ
この栗を栗田の社と云又あかとの栗と云云々

○ 産経志も[illegible]

○ 小針村ありて三畝ありて栗田の
栗と云ハ産経神社のなるべきしくいふこ

正四位下栗栖地神

○ 集説云丹羽郡有栗栖村然与春日
井郡不接其地蓋別有之乎姓氏録
曰栗栖連饒速日命子宇摩志麻治
命之後也云々

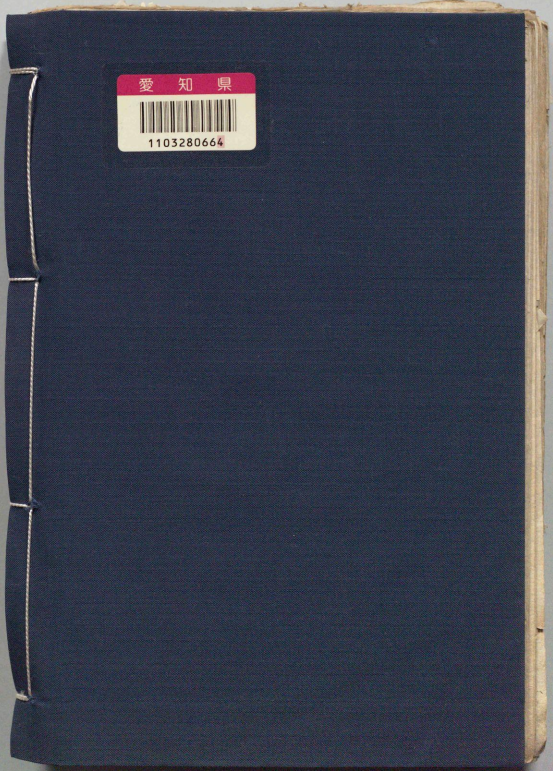
愛知県
1103280664