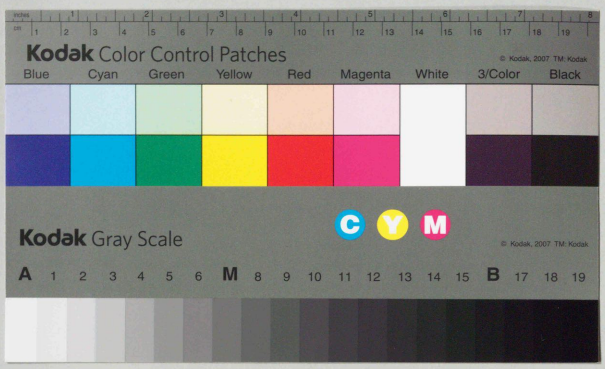
Kodak Color Control Patches
© Kodak, 2007 TM: Kodak
Blue Cyan Green Yellow Red Magenta White 3/Color Black
Kodak Gray Scale
© Kodak, 2007 TM: Kodak
A 1 2 3 4 5 6 M 8 9 10 11 12 13 14 15 B 17 18 19

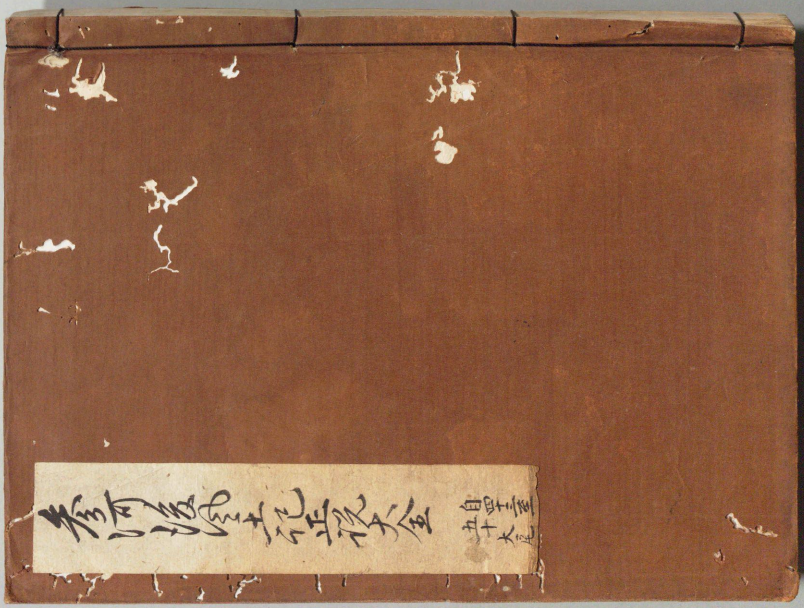

參河海風古紀西統大全

第 四篇之三

祐君秀吉卿和賀

秀吉卿妹姬君 濱松卿入輿

祐君卿上洛御任官

愛知県有物品

参河徳川家二統大全書 巻之

神君秀忠卿和義

天正十二年十月小牧信雄卿の口上にて信長の遺子
吉勝雅方動之通勝久
信雄卿家中絶の後雅方を一人を勝川二郎と号し
信雄卿家仕之動義勝久を一人を信雄卿家仕
長三郎と号し此は河内守信雄卿家仕
家仕一人

[illegible]

愛知県立図書館
昭57.6.14 寄
292805
A210
ミ
7A

[illegible]

[illegible]

[illegible]

[illegible]

[illegible]

[illegible]

[illegible]

[illegible]

[illegible]

[illegible]

[illegible]

[illegible]

[illegible]

[illegible]

[illegible]

[illegible]

[illegible]

[illegible]

神君御上洛御任官

[illegible]

[illegible]

[illegible]

[illegible]

[illegible]

[illegible]

[illegible]

[illegible]

[illegible]

[illegible]

參河後風花花二流大會弟子[illegible]之孫

參河後風花花流大會

弟子[illegible]記

小田原小條家侯第

小田原城中軍評定

参河国風土記四統六全第四冊目

小西京小條本末記

[illegible]

子一瓜与[illegible]親[illegible]の孫八郎の
雪洞流の流[illegible]
[illegible]代の[illegible]
[illegible]

[illegible]

[illegible]

[illegible]

[illegible]

[illegible]

[illegible]

[illegible]

[illegible]

一　小弟一業[illegible]事

[illegible]

一　[illegible]

[illegible]

[illegible]

[illegible]

[illegible]

[illegible]

小田原城中軍評之

[illegible]

[illegible]

[illegible]

[illegible]

一　中山口番を四人仰付る事

一　但口より原数を六人仰付る事

一　小番を六人仰付る事

一　番を張甲斐の守忠七人仰付る事

右惣て通用に陣の者共に決事長二月朔日

より　御出七日まで仰付

天正十七年十二月

長束大蔵大輔正家を奉行の事を仰付られ候

宮部長次　氏郷を宇治橋の口番を仰付

かいなの陣に参る時　時の番所に氏郷

氏郷　南の城を仰付

ぬき川　小田原の城を攻落し候時　味方の陣を張る時

夜人ごとに　とうとう　と　と　と

[illegible]

[illegible]

[illegible]

延享のころ以来二月廿日出来ると申紙を以て申越候ゆえ信濃へ
来月前弾義へ出来申候ゆえ信濃の申越ことゆえ出来ると申ニ月前松平
弾義安房へ参候信濃へ参候ハ前弾義へ中間ゆえ
ゆえ参ると申すゆえ信濃へ参ると申ニ月前弾義へ
三河へ参ル　家康公孫弾義へ
ゆえ遠ゆえ参ると申ゆえ　昔日中世川ゆえ
家康公ハ三河へ出ル　武田押ゆえ由井へ
信長へ参ル　家康公
ゆえ信長へ参ル　家康公
三河へ信長へ参ル　家康公中ゆえ
ゆえ信長へ参ル

ゆえ信長へ参ると申ゆえ　家康公ハ
ゆえ六百ゆえ　家康公
滅亡後宇和利氏
のゆえ　ゆえ
ゆえ
ゆえ

[illegible]

[illegible]

[illegible]

参河後風院二統大金

弗　四指入

秀吉公小田原征伐

小國勢諸和働秀吉軍配

参河後風院二統大金弗　四指入

参河板風土記正統大全巻第五

秀吉公小田原征伐

[illegible]

[illegible]

[illegible]

一味して天南に敵対す　その村々は日本軍也結して
天竺の人民なるべし　紀州伝来の武器西洋の人民を恐
（歌作）　ひとりつくづくと　松井七郎兵衛
んで堅忍せしとて　ひとりつくづくと　南に敵対する　米　松井に
命じて一角弗まもりくるる　つまれに南人来襲し
也　多御不知るべし　その御を堅守して　天竺に人民也知
人来襲　武器を南に伝つ　伝名　ひとりつくづくと
彩て　松井小弟西人　実説に知るべし　南つくづくと　遠
別　つくづく　松井　家指　都に　三角伝　家　ひとり　白
巻　つくづく　紙　ひとり　峰　ひとり　又一角弗を　知るべし　米
米　知　ひとり　ひとり　ひとり

[illegible]

[illegible]

[illegible]

[illegible]

[illegible]

[illegible]

[illegible]

[illegible]

[illegible]

[illegible]

[illegible]

[illegible]

[illegible]

[illegible]

[illegible]

[illegible]

[illegible]

[illegible]

[illegible]

[illegible]

[illegible]

[illegible]

[illegible]

[illegible]

[illegible]

[illegible]

[illegible]

[illegible]

参河国風土記正統大全巻中目録六

宇利郡 武賀 山中庄

[illegible]

[illegible]

[illegible]

[illegible]

[illegible]

[illegible]

[illegible]

[illegible]

[illegible]

[illegible]

[illegible]

士卒をひきゐ四一つの城を攻落し云々

一と進めり一隊は動き出で

[illegible]

[illegible]

[illegible]

[illegible]

方角を[illegible]

[illegible]

[illegible]

[illegible]

[illegible]

[illegible]

[illegible]

[illegible]

[illegible]

[illegible]

[illegible]

[illegible]

[illegible]

[illegible]

[illegible]

[illegible]

参河法風古花正流大全

第六段

参河法風古花正流大全

第七段

出羽東城中手配法師軍

八王子城軍中山猪野雪戦

参河国風土記巻之六 宝永四年 七

小田原城中軍配清水軍

[illegible]

[illegible]

[illegible]

[illegible]

[illegible]

[illegible]

[illegible]

[illegible]

[illegible]

[illegible]

[illegible]

[illegible]

[illegible]

[illegible]

なをきたてる小倉山り　宮内卿

[illegible]

秀吉尾張国生れ　信長に仕へ　清洲城を築き　[illegible]
[illegible]
[illegible]

八王子城軍中山物語雪戦

[illegible]

[illegible]

[illegible]

[illegible]

[illegible]

[illegible]

[illegible]

[illegible]

[illegible]

[illegible]

徳川家の中軍勝[illegible]
三河後風古記[illegible]
[illegible]
又曰[illegible]
世[illegible]
[illegible]
[illegible]

参河後風古記西流大屋第四巻七段

参河後風古記西流大屋第四巻

第四指八

岩付城軍伊達政宗小田原第陣

忍城軍城田長心

参河海風記 西院大全寺写 巻八

岩槻城軍伊達政宗小田原参陣

武蔵岩槻の城主は太田十郎氏房なり世人は少輔氏房の法号を
しるす天正年間太閤秀吉氏政の領地を攻るとの城を攻落し
給ふ氏房は実父氏政小田原に籠城の時十郎氏房も
この城を立こもり岩つつの曲輪を拵へ伊達政宗二の
丸を持尾の丸を構へ八王寺を北条氏房の太田備中守宗房
老の弟左中郎百騎を以て固めこれを
年十月十日関白浅野弾正少弼長政本陣伊勢守
清家の世話にて年来中務大輔氏房の
小田原城を立ち去り三年後人見郡の城へ

[illegible]

[illegible]

[illegible]

[illegible]

[illegible]

[illegible]

[illegible]

[illegible]

[illegible]

[illegible]

[illegible]

[illegible]

[illegible]

[illegible]

[illegible]

[illegible]

[illegible]

[illegible]

[illegible]

[illegible]

[illegible]

[illegible]

[illegible]

参河国風土記御用大全第十巻九

松田憲秀及び城郭

[illegible]

[illegible]

[illegible]

[illegible]

井伊直政の指図帰府

[illegible]

[illegible]

[illegible]

[illegible]

[illegible]

[illegible]

[illegible]

[illegible]

城將廣俊重信蒲生帰に花付

[illegible]

[illegible]

[illegible]

[illegible]

[illegible]

[illegible]

[illegible]

[illegible]

[illegible]

[illegible]

[illegible]

[illegible]

[illegible]

[illegible]

[illegible]

[illegible]

[illegible]

小田原少弼家城云

[illegible]

[illegible]

[illegible]

[illegible]

[illegible]

[illegible]

[illegible]

[illegible]

[illegible]

[illegible]

[illegible]

[illegible]

[illegible]

[illegible]

天文の頃、[illegible]の時分、[illegible]の城主[illegible]の[illegible]
[illegible]
[illegible]

[illegible]

秀吉公伝記

[illegible]

[illegible]

[illegible]

[illegible]

参河国風土記正統大全并序

東國治平法相君歌碑

[illegible]

[illegible]

[illegible]

[illegible]

[illegible]

[illegible]

[illegible]

[illegible]

分国之覚

一 伊豆　相模　上野　下野　武蔵　上総

下総　安房

右之内 安房之里見左京大夫殿 家康公ゟ攻落之

右国々ハ

徳川大納言源家康公ハ

一 尾張　伊勢　大和

右

近江中納言秀次公ハ

此内ハ織田内大臣信長公ハ 信雄公ハ 信孝公ハ 秀信ハ

一 [illegible]
六万石

田中[illegible]
[illegible]

一 [illegible]
三万石

[illegible]
[illegible]

一 [illegible]
四万石
[illegible]

[illegible]
[illegible]

一 日本御門の城
六万六千石

山内対馬守殿一豊

一 [illegible]
[illegible]
一書

中村式部少輔一氏

一 甲斐[illegible]

加藤遠江守

一 [illegible]
[illegible]

仙石権兵衛秀久

一 甲斐[illegible]

丹波少将秀勝

一　信濃守少将殿　　石川出羽守殿

一　同出羽守殿　　毛利甲斐守殿

一　信濃守殿御人数　　石川掃部殿

一　同出羽守殿　　日根野織部殿

彼のごとく甚だ多くなり、今朝

駿河殿は甲斐信濃両人を呼び、「汝ら、彼のごとく甚だ
多くなりたるに、敵を見ずして、敵を追ひ、
なほ、敵を見ずして、敵を追ひ、
なほ、敵を見ずして、敵を追ひ、
なほ、敵を見ずして、敵を追ひ、
なほ、敵を見ずして、敵を追ひ、
なほ、敵を見ずして、敵を追ひ、
なほ、敵を見ずして、敵を追ひ、
なほ、敵を見ずして、敵を追ひ、
なほ、敵を見ずして、敵を追ひ、
なほ、敵を見ずして、敵を追ひ、
なほ、敵を見ずして、敵を追ひ、
なほ、敵を見ずして、敵を追ひ、
なほ、敵を見ずして、敵を追ひ、
なほ、敵を見ずして、敵を追ひ、
なほ、敵を見ずして、敵を追ひ、
なほ、敵を見ずして、敵を追ひ、
なほ、敵を見ずして、敵を追ひ、
なほ、敵を見ずして、敵を追ひ、
なほ、敵を見ずして、敵を追ひ、
なほ、敵を見ずして、敵を追ひ、
なほ、敵を見ずして、敵を追ひ、
なほ、敵を見ずして、敵を追ひ、
なほ、敵を見ずして、敵を追ひ、
なほ、敵を見ずして、敵を追ひ、
なほ、敵を見ずして、敵を追ひ、
なほ、敵を見ずして、敵を追ひ、
なほ、敵を見ずして、敵を追ひ、
なほ、敵を見ずして、敵を追ひ、
なほ、敵を見ずして、敵を追ひ、
なほ、敵を見ずして、敵を追ひ、
なほ、敵を見ずして、敵を追ひ、
なほ、敵を見ずして、敵を追ひ、
なほ、敵を見ずして、敵を追ひ、
なほ、敵を見ずして、敵を追ひ、
なほ、敵を見ずして、敵を追ひ、

[illegible]

[illegible]

[illegible]

[illegible]

[illegible]

[illegible]

[illegible]

[illegible]

[illegible]

[illegible]

[illegible]

[illegible]

[illegible]

[illegible]城中より[illegible]て男女共[illegible]
城を[illegible]
[illegible]城中の[illegible]
[illegible]城の[illegible]
[illegible]
[illegible]城の[illegible]
[illegible]
[illegible]城の[illegible]
[illegible]
[illegible]城の[illegible]
[illegible]
[illegible]城の[illegible]
[illegible]

人[illegible]
[illegible]
[illegible]

今度之の事は城地を没収し所領を[illegible]
[illegible]
[illegible]

一　日出小美城　指方石

一　日出波林城　指方石

一　相良遠江守城　四方石

一　上総久留里城　三方石

一　上総厩橋城

一　上総茂宗　三方石

平戸伊豆三郎子

上総中務大輔右勝

上総三郎右衛門子

柳原新兵衛尉大輔廉改

宗三郎右衛門子

大久保七郎左衛門尉忠世

右兵衛大夫　元忠

高祝四郎

平岩五郎外記親吉

松平康重　家康

一　中総古河城　動方石

一　上総雅水　動方石

一　上総白井城　動方石

一　上総久留里　三方石

一　上総小幡城　動方石

一　上総鳴戸城　動方石

小笠原信濃守秀政

酒井宮内少輔家次

本多安房守康重

柳原新兵衛尉廉改　宗三郎右衛門子

大久保七郎左衛門尉忠改

天平天能守信昌

石川康通　家康

一　武蔵羽生城　壱万石

一　下総栗橋城　壱万石

一　上野大胡城　壱万石

一　上総佐貫城　壱万石

一　上総吉井　壱万石

一　下総布川　壱万石

大久保治部少輔忠隣

松平周防守康重

牧野右馬允康成

内藤図書頭康元

青山伊豆守

松平伊豆守信一

一　武蔵菅谷　壱万石

一　同出羽新庄城　壱万石

一　同出羽川船城　壱万石

一　同出羽亀ヶ崎　壱万石

一　同出羽松山城　壱万石

一　同出羽金谷城　壱万石

谷左衛門

高力河内守隆長

雅楽頭の祝子

酒井　河内守忠重

松平丹後守康長

松平内匠　家英

酒井左衛門尉康忠

松平伯耆守康直

一　上野厩橋　三万石

一　日光奉行　三万石

一　上野沼田　八幡山　三万石

一　日光御小姓　三万石

一　日光番頭　三万石

一　下総佐倉　三万石

一　上総勝浦　三万石

一　上総大多喜　三万石

一　上総鶴舞　三万石

一　下総古河　三万石

一　下総小見川　三万石

一　日光御番衆　三万石

一　下総高倉　三万石

一　上総飯野　三万石

内藤左京亮殿　高遠山城守

藤堂和泉守殿　伊賀山城守　定改

大林伊勢守殿　松平三郎助殿

松平三郎助殿　伊勢守

三浦監物殿　重成

酒井雅楽頭殿　忠世

佐竹右京大夫殿　義宣

佐竹右京大夫殿　松平

佐竹右京大夫殿　長盛

佐竹右京大夫殿　松平

佐竹右京大夫殿　松平

一　相模甘縄城　三万石

一　上総茂原　一万石

一　上総佐貫城　三万石

一　武蔵川越　三万石

一　日本橋地内　三万石

一　武蔵川越　三万石

北条氏政　氏勝

本多氏　二万石

本多平八郎忠政

久能氏　五万石

酒井左衛門尉忠世

西尾隠岐守吉次

阿部伊豆守忠秋

一　武蔵佐倉　三万石

一　日本橋　三万石

一　伊豆韮山　三万石

一　相模上総　三万石

一　上総長尾　三万石

一　相模　三万石

吉田山城守吉成

牧野遠江守康成

石川日向守数正

酒井左衛門尉忠勝

大久保治右衛門忠隣

内藤清右衛門政長

一　[illegible]

一　[illegible]

一　[illegible]

一　[illegible]

一　上総[illegible]

一　武蔵[illegible]

一　[illegible]

一　[illegible]

一　武蔵[illegible]

山本常刀[illegible]

[illegible]

[illegible]

[illegible]

[illegible]

[illegible]

一　上総[illegible]

一　[illegible]

一　上野[illegible]

一　上野[illegible]

一　武蔵[illegible]

一　[illegible]

松平紀伊[illegible]

[illegible]

[illegible]

[illegible]

[illegible]

[illegible]

[illegible]

[illegible]

[illegible]
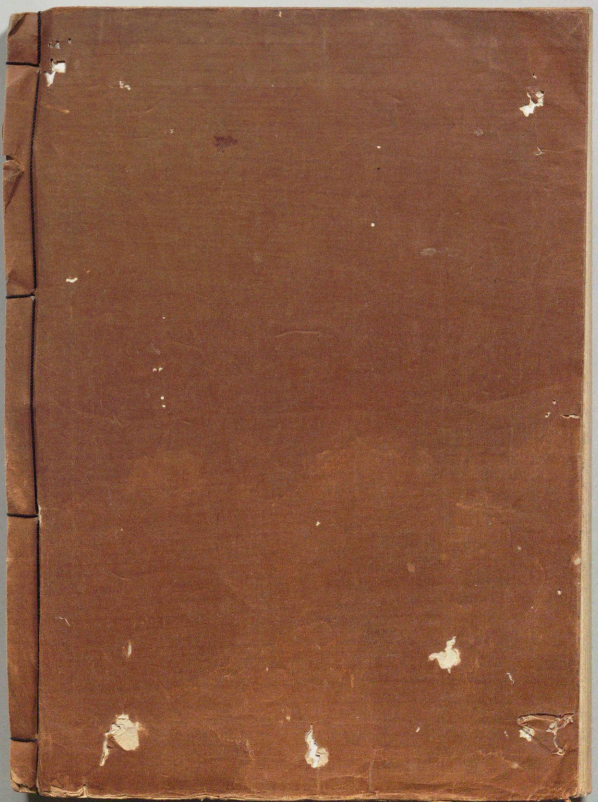
[illegible]